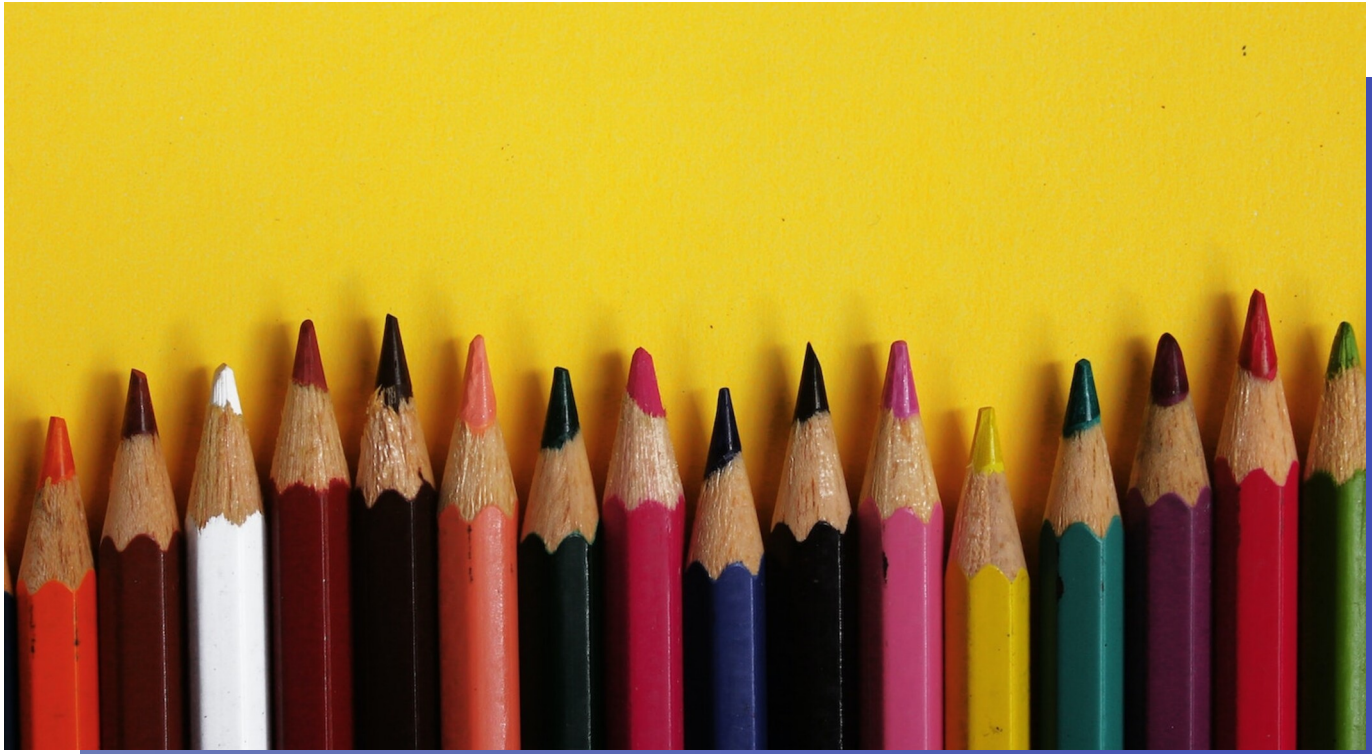

Bible Art Journaling im Herbst
So. 15. bis Mi. 18.9.2024

vbg

Bible Art Journaling im Herbst

Bibeltexte kreativ gestalten

Bible Art Journaling ist eine Art kreatives Bibelstudium. Einzelne Verse, Abschnitte oder ganze Seiten werden in der Journaling Bible oder auf einem Extrablatt kreativ gestaltet, einzelne Passagen farblich hervorgehoben und künstlerisch bearbeitet. So entsteht in der Auseinandersetzung mit der Bibel ein Kunst-Tagebuch, in welchem Empfindungen, Gedanken und Gefühle kreativ verarbeitet werden.

Der Kurs beinhaltet eine Einführung ins Bible Art Journaling und inspiriert die Teilnehmenden zu eigenen Ausdrucksformen durch Malen, Schreiben, Kleben, Kritzeln und Zeichnen. Material zum Ausleben der eigenen Kreativität ist vorhanden.

Material zum Ausleben der eigenen Kreativität ist vorhanden. Eine Art Journaling Bibel kann bei Bedarf vor Ort gekauft werden (bitte bei der Anmeldung vermerken).

Leitung
Regina Gloor ist verheiratet mit Pady, Mutter zweier Kinder und seit vielen Jahren leidenschaftliche Künstlerin in etlichen Bereichen. Sie hat Erfahrungen als Maskenbildnerin, Farbtherapeutin und Malleiterin nach Arno Stern und führt mit viel Herzblut die "Bible Art Journaling"-Kurse in Rasa durch. Regina wohnt mit ihrer Familie in Hallwil.

Datum
So. 15. bis Mi. 18.9.2024

Ort
Campo Rasa im Centovalli

Kosten
Vollpension Campo Rasa zuzüglich Kursgeld von CHF 170.00 (inklusive Materialkosten)

Anmeldung & weitere Infos
vbg.net/agenda